

# L'ÉPOPÉE DE MALO, LE CHAT CHÉRI DE MÉLODIE



**UNE HISTOIRE PARSEMÉE DE JEUX  
POUR DÉCOUVRIR L'IDENTIFICATION DES ANIMAUX**

# BONJOUR !

MOI, C'EST MÉLODIE  
J'AI 6 ANS ET DEMI  
ET JE SUIS EN CP.

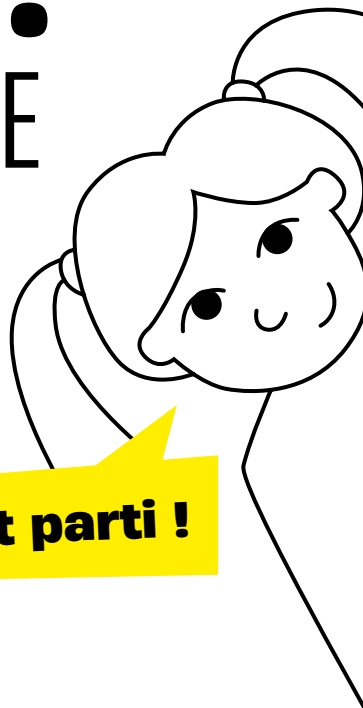

**C'est parti !**

J'ai un petit chat qui s'appelle Malo.  
Avec mes parents, nous l'avons adopté  
il y a quelques mois dans un refuge.

## **Accueillir un animal, c'est une véritable aventure !**

Il faut d'abord vérifier qu'on sera capable  
de s'en occuper et de lui apporter tout  
ce dont il a besoin, durant toute sa vie  
(nourriture, soins, câlins...).

Suis-moi, je vais te raconter l'histoire de ma  
rencontre et de mon quotidien avec Malo !  
En chemin, tu trouveras des jeux et un quiz  
pour tester tes connaissances.

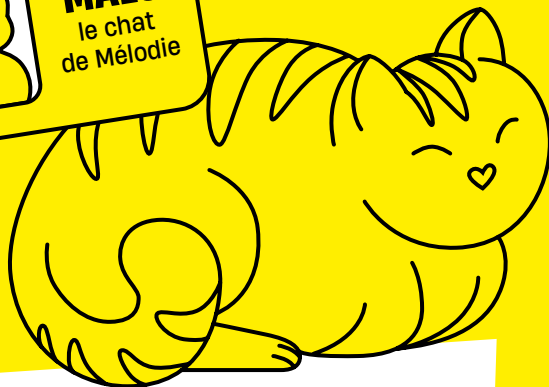

# CHAT ALORS !

QU'EST-CE QUE LA  
« CARTE D'IDENTIFICATION » ?

**C'EST LA CARTE D'IDENTITÉ  
DES ANIMAUX :**

elle leur attribue **un numéro**  
qu'ils gardent toute leur vie,  
sous forme de **puce électronique.**

La puce électronique, de la taille  
d'un grain de riz, est placée par le vétérinaire  
sous la peau de l'animal.

Cette carte contient les **informations**  
d'identité de l'animal :  
nom, détenteur, numéro unique...

**JEU #1**

# BIENVENUE MALO !

La naissance de Malo, c'était au printemps. Sa maman a eu une portée de 5 chatons, mes parents en ont adopté un: c'était Malo!

J'étais si heureuse quand il est arrivé à la maison... Il était si mignon avec ses poils tout doux, tout roux...

**Tu veux le voir ?  
Alors colorie ce dessin  
selon le code couleur !**

1

2

3

4

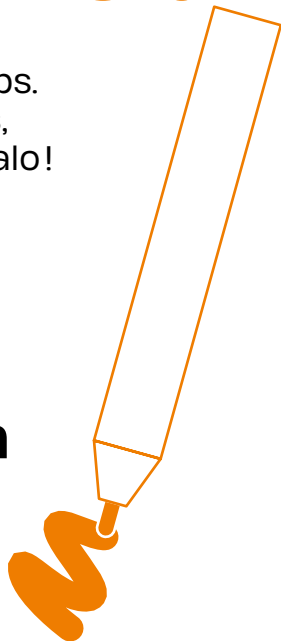

## LE CERTIFICAT D'ENGAGEMENT ET DE CONNAISSANCE

**Une semaine avant l'arrivée de Malo à la maison, mes parents ont signé un certificat d'engagement et de connaissance. C'est un document important qui explique comment bien s'occuper de son animal et la signature de mes parents atteste qu'ils ont bien tout lu et tout compris.**

Miaaaaou

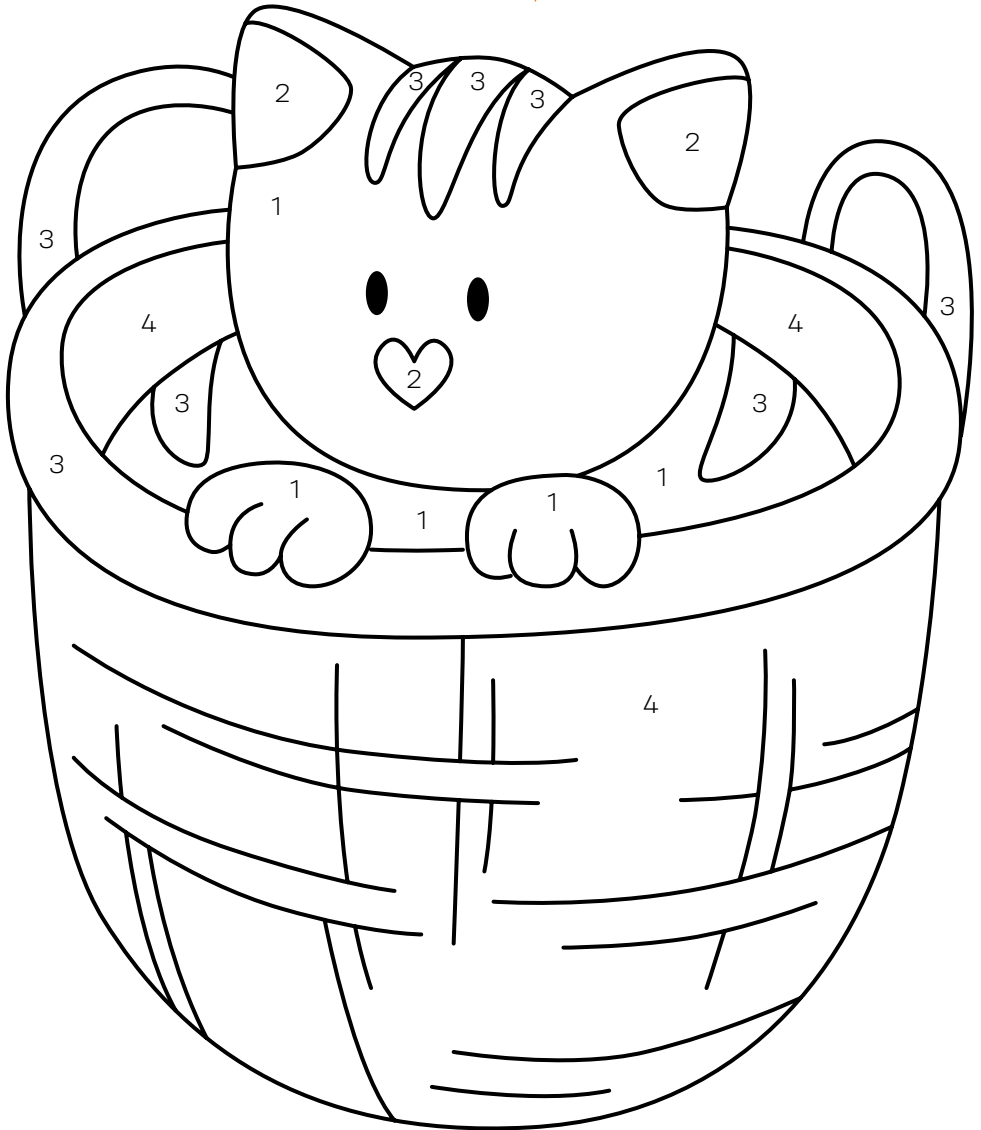

**JEU #2**

# LA PUCE À L'OREILLE

C'est le grand jour ! À ses 3 mois, Malo est allé chez le vétérinaire pour la toute première fois. Un peu timide au début, il s'est vite laissé examiner. Le docteur a vérifié qu'il était en pleine forme, lui a fait ses vaccins... et lui a posé une petite puce électronique sous la peau, avec un numéro unique à 15 chiffres. C'est ce qu'on appelle « l'identification » !

Mais attention, ce n'est pas juste une puce : l'identification, c'est un trio inséparable ! Il y a le marquage (la fameuse puce), la carte d'identification, et l'enregistrement dans le Fichier National I-CAD. Et c'est le refuge qui s'en est occupé avant que Malo ne rejoigne sa nouvelle famille.

**Aide le vétérinaire à s'occuper de Malo, en reliant les numéros de ce dessin dans le bon ordre.**

## LE NUMÉRO D'IDENTIFICATION

**L'animal conserve le même numéro d'identification toute sa vie !  
C'est un code unique,  
qu'il est le seul à avoir.**

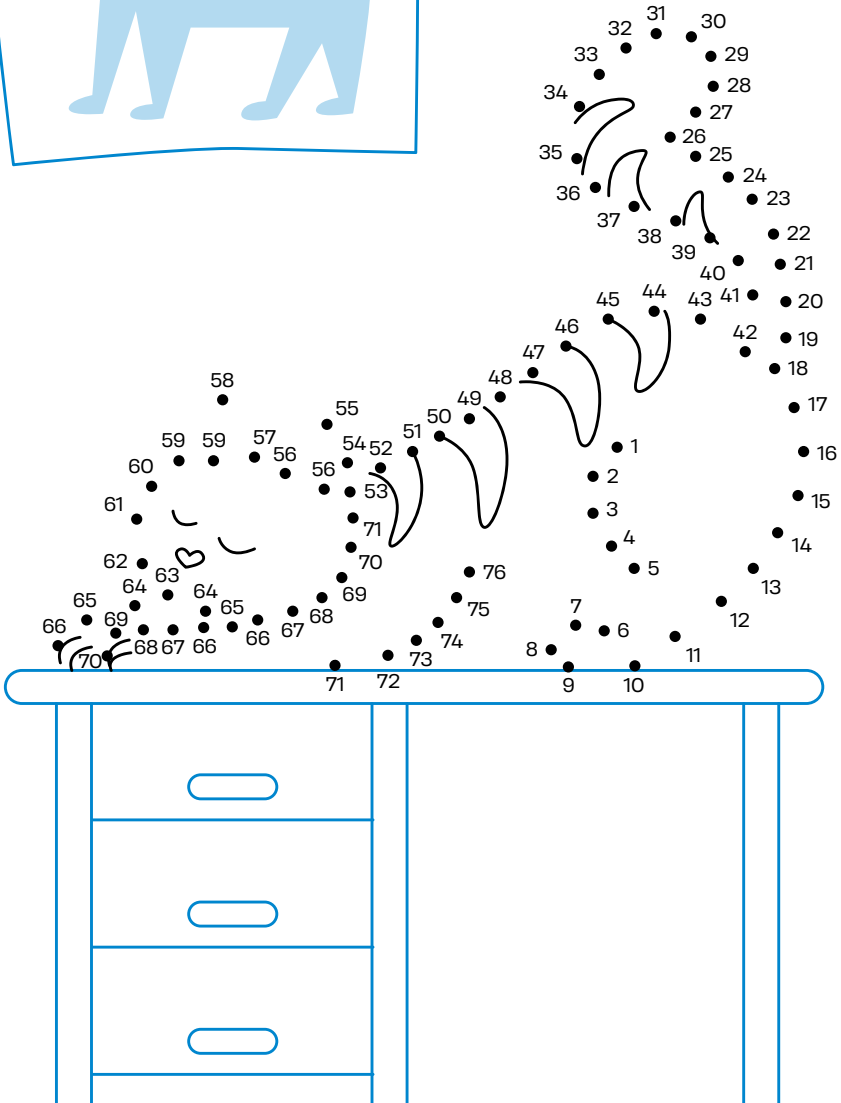
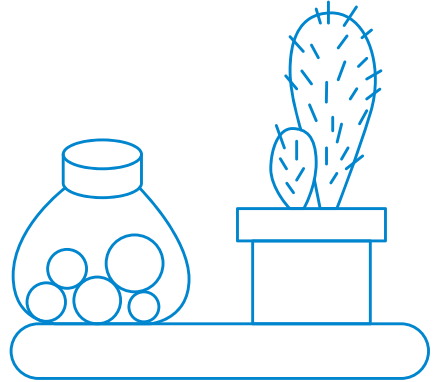
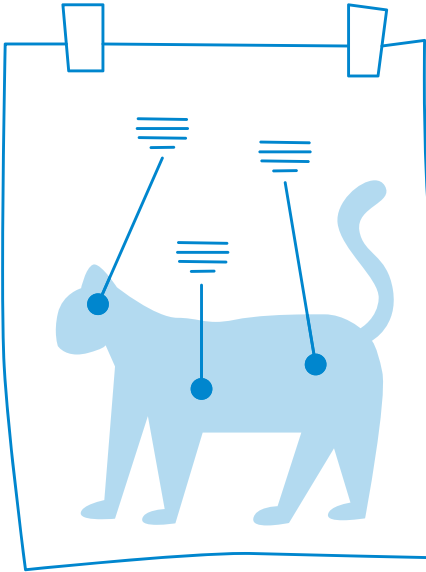

**JEU #3**

# CHABADABADA

Chaque chat est unique, mais beaucoup se ressemblent ! Heureusement que la carte d'identification permet de les reconnaître...

**Sauras-tu trouver les 7 différences entre ces 2 chats ?**



**COMBIEN Y A-T-IL DE RACES DE CHIENS ET DE CHATS ?**

**Il y a près de 400 races de chiens et 75 races de chats !  
Même s'ils se ressemblent parfois, leurs comportements peuvent être très différents.**

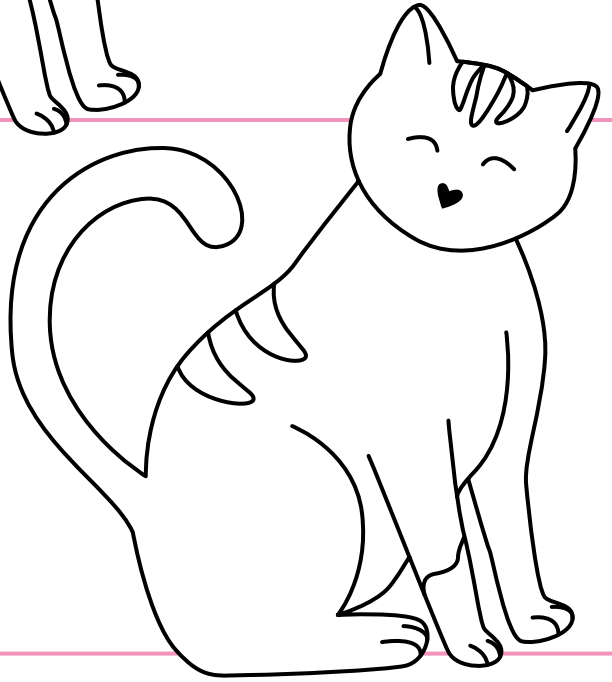
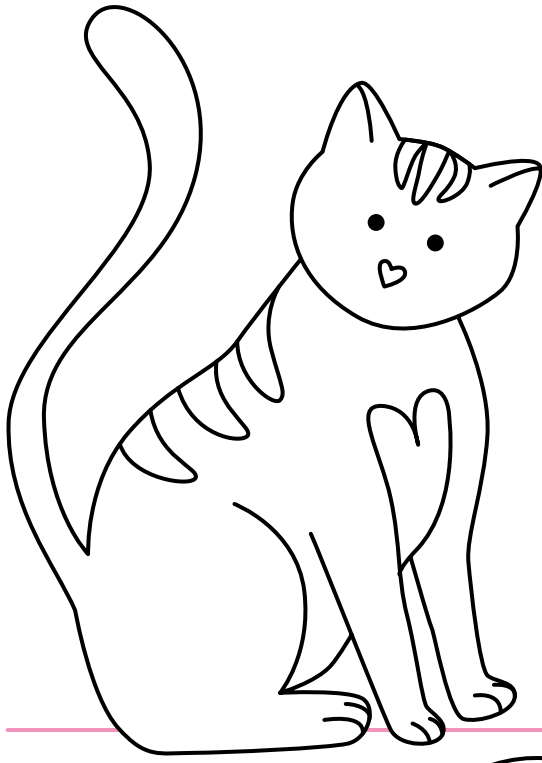

Solution : Queue / Nombre de rayures sur le dos / Forme  
des yeux / Plein de la truffe / Tache sur le torse / Tache  
sur la patte / Oreille droite

**JEU #4**

# ANI-MOTS MÊLÉS

En grandissant, Malo s'est fait plein de copains animaux. Ça en fait, des mots à apprendre !

**À toi de les retrouver  
dans la grille...**

**Ils peuvent être  
écrits horizontalement  
ou verticalement**

|   |  |  |
|---|--|--|
| → |  |  |
|---|--|--|

|   |
|---|
| ↓ |
|   |
|   |

**COMBIEN Y A-T-IL DE CHATS  
ET DE CHIENS EN FRANCE ?**

**Il est impossible de tous les compter,  
car beaucoup ne sont malheureusement  
pas identifiés, alors que c'est obligatoire.  
On estime qu'ils sont environ  
26 millions en France.**

|   |   |   |   |   |   |   |   |   |   |   |
|---|---|---|---|---|---|---|---|---|---|---|
| S | C | H | I | E | N | Z | I | F | H | Y |
| R | B | C | B | E | F | U | M | Y | J | C |
| H | T | H | X | P | C | W | F | P | S | A |
| O | F | A | Q | U | A | A | B | V | B | L |
| R | Y | T | O | C | V | N | K | K | N | I |
| P | Q | S | L | E | P | G | P | E | R | N |
| O | X | C | O | A | N | I | M | A | L | E |
| I | R | O | N | R | O | N | N | E | R | R |
| L | P | A | T | T | E | F | U | R | E | T |
| S | A | B | O | Y | E | R | Y | J | E | C |
| G | E | T | T | H | C | A | L | T | D | F |

Les mots à retrouver :

**PUCE** **CHAT** **CHIEN**

**FURET** **RONRONNER**

**ABOYER** **CÂLINER**

**POILS** **PATTE** **ANIMAL**

**JEU #5**

# CHAPRISTI !

Grâce à sa carte d'identification, son passeport et également son vaccin contre la rage, Malo peut voyager à l'étranger. Si c'est pour aller en dehors de l'Europe, il y a encore plus de démarches à faire.

Avec mes parents, nous l'emmenons en Italie. Je suis sûre qu'il va adorer !

**Mais avant, il faut retrouver la valise de Malo, qu'il a perdue!  
Peux-tu nous aider?**

**QUAND FAUT-IL IDENTIFIER SON ANIMAL ?**

**Un chat doit être identifié avant 7 mois, et un chien avant 4 mois. Dans tous les cas, il faut le faire avant un don ou une adoption et bien sûr, avant un voyage à l'étranger.**

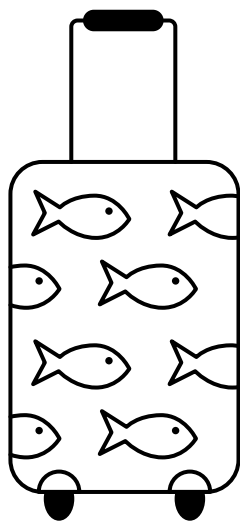
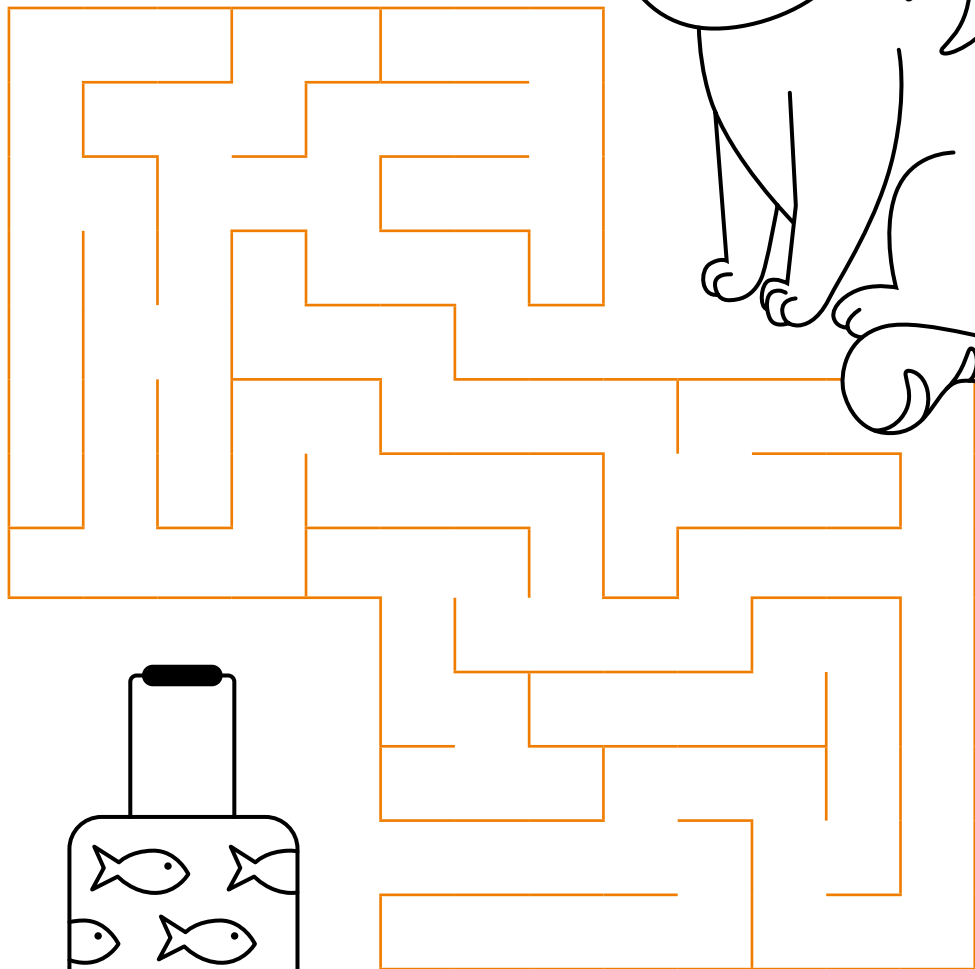

**JEU #6**

# CHACUN CHERCHE SON CHAT

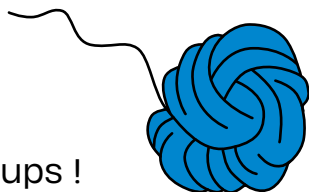

Malo et ses copains font les 400 coups ! En jouant avec des pelotes de laine, ils se sont emmêlés... et égarés. Heureusement, comme ils sont identifiés, leurs détenteurs devraient les retrouver plus facilement !

Retrouve Malo et ses copains, en suivant les pelotes de laine qu'ils ont déroulées...

Utilise 3 couleurs différentes pour ne pas mélanger les fils !

## **QUE FAIRE SI TU TROUVES UN CHAT OU UN CHIEN PERDU ?**

**Demande à tes parents de contacter la fourrière locale. Si l'animal est identifié, il pourra retrouver son propriétaire ; sinon, il pourra être mis à l'adoption par une association de protection animale. Attention, quoi qu'il en soit, tu n'as pas le droit de le garder !**

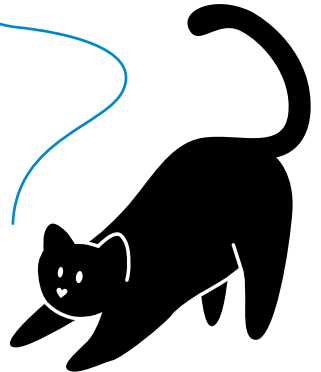
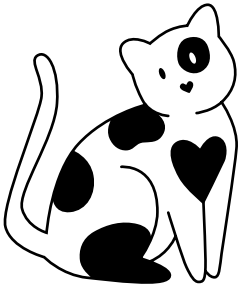
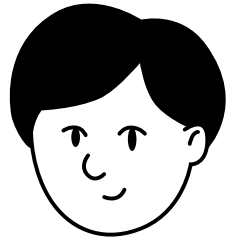
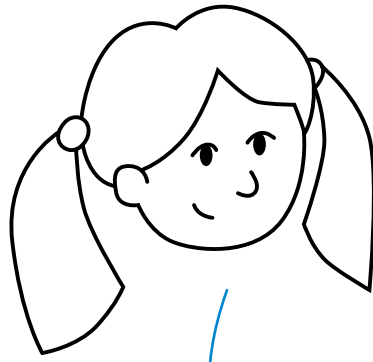
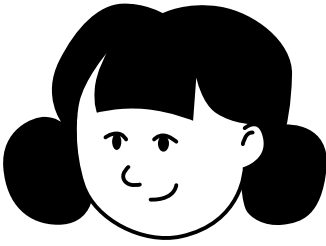

**JEU #7**

# CHATS PERCHÉS

Malo et ses copains sont contents de se retrouver, ils ont plein de choses à se raconter car ils adorent jouer avec leurs griffoirs ou être perchés en hauteur.

**Colorie-les selon ton inspiration !**

**Comment appellerais-tu les copains de Malo?**

Gustave ?

Sylvestre ?

Poupette ?

Mistigris ?

Jelly ?

Cookie ?

**QUE FAIRE SI TU AS PERDU TON ANIMAL ?**

Signale-le sur I-CAD.fr pour prévenir les vétérinaires et les fourrières proches de chez toi, mets des annonces, parles-en autour de toi, il ne doit pas être bien loin !

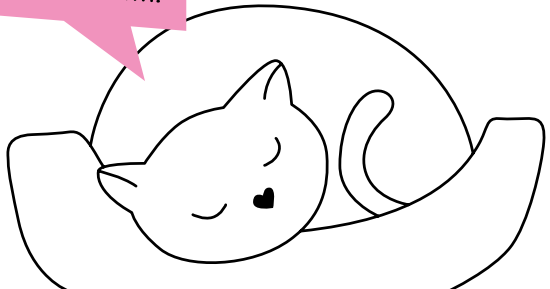
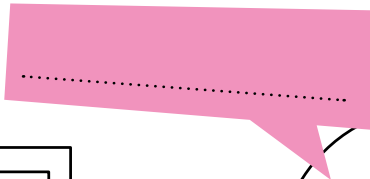
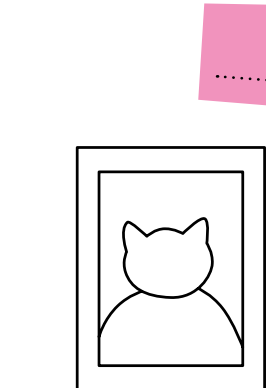
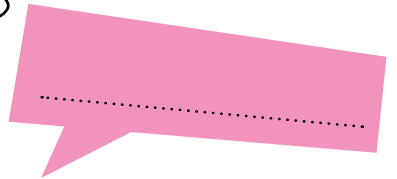
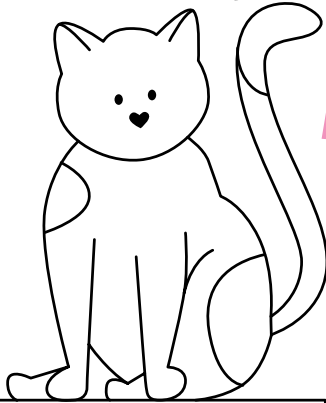
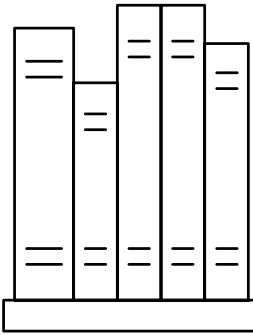
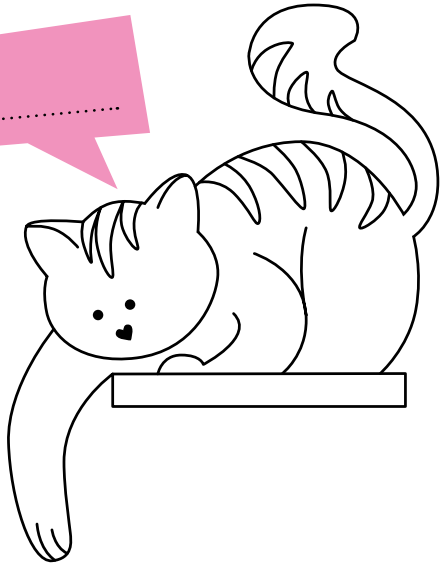
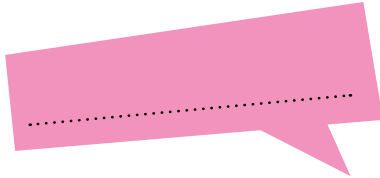
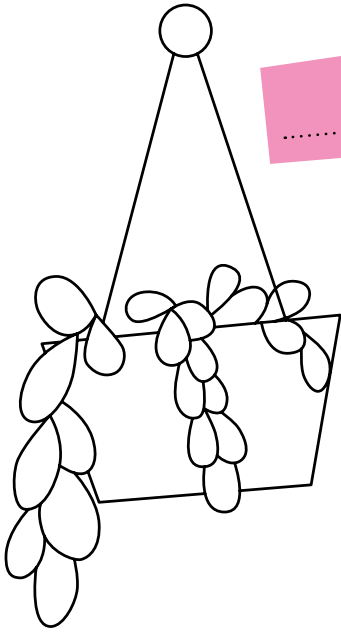

**JEU #8**

# C'EST PAS BÊTE !

**Voyons ce que tu sais sur  
l'identification de nos petites  
bêtes à poils...**

**VRAI OU FAUX ?**

L'identification (chat, chien  
ou furet) est obligatoire.

C'est vrai ! L'identification, c'est la carte  
d'identité de ton animal. Cela permet  
de voyager et de le retrouver plus  
facilement si tu le perds.

L'identification doit être refaite  
chaque année.

C'est faux ! L'identification se fait une seule  
fois, lorsque l'animal est encore petit et  
avant toute cession.

Pour identifier ton animal,  
il faut se rendre à la mairie.

C'est faux ! C'est le vétérinaire qui s'occupe d'identifier ton animal, en posant une puce.

Le numéro d'identification  
par puce électronique comporte  
15 chiffres.

C'est vrai ! Chaque animal a son propre numéro, mais ils commencent toujours par 250, pour indiquer que l'animal est français.

Presque la moitié des chats  
ne sont pas identifiés en France.

C'est vrai ! En 2025, près d'un chat sur deux n'est toujours pas identifié.

En 2025, il y avait plus de chats  
que de chiens identifiés en France.

C'est faux ! C'est le contraire : plus de chiens que de chats ont été identifiés en 2025.

**CE LIVRET DE JEUX EST DESTINÉ  
À FAIRE DÉCOUVRIR AUX ENFANTS  
DE 5 À 7 ANS L'IMPORTANCE  
DES IDENTIFICATIONS DES CHIENS,  
DES CHATS ET DES FURETS.**

Il est proposé par  
**le Fichier National I-CAD,**  
dans le cadre de la  
**Semaine Nationale  
de l'Identification.**



**SEMAINE NATIONALE DE  
L'IDENTIFICATION**

Pour tout savoir  
sur l'identification d'un chat,  
d'un chien ou d'un furet :

**WWW.I-CAD.FR**

**icad**  
identifier pour suivre et protéger

Une délégation du



**MINISTÈRE  
DE L'AGRICULTURE  
DE L'AGRO-ALIMENTAIRE  
ET DE LA SOUVERAINETÉ  
ALIMENTAIRE**

*Liberté  
Égalité  
Fraternité*